Risiken minimieren, Verträge professionell verwalten

Vertragsmanagement

- Vertrags- und Stammdatenverwaltung
- Laufzeiten- und Fristenüberwachung
- Automatische Abrechnung
- Revisionssichere Archivierung

Alpha Heron
business intelligence

GSD®
software

Das GSD Vertragsmanagement ist Ihre sichere Lösung für Ihre Vertragsverwaltung

Mit dem GSD Vertragsmanagement erhalten Sie vollständige Kontrolle über den Lebenszyklus Ihrer Verträge. Als Vertragsgeber erstellen Sie mit Hilfe von Vertragsvorlagen einfach, schnell und sicher neue Verträge. Sind Sie Vertragsnehmer, erhalten Sie rechtzeitig vor Ablauf wichtiger Fristen automatisierte Benachrichtigungen – auch auf Ihr Tablet oder Smartphone. Sämtliche abgeschlossenen Verträge werden automatisch revisionssicher archiviert und sind jederzeit über intelligente Suchfunktionalitäten auffindbar. Das Vertragsmanagement von GSD Software® verschafft Ihnen Sicherheit und Transparenz über Ihre Verträge.

Vertrags- und Stammdatenverwaltung

Verwalten Sie Ihre Verträge mit all ihren Daten transparent in einem System. Das GSD Vertragsmanagement ermöglicht es Ihnen, Ihre Verträge zu Objekten (z.B. Geräten, Maschinen, Fahrzeugen, Adressen, etc.) zuzuordnen. Mittels der intelligenten Strukturierung und ausgereiften Suchfunktionalitäten (z.B. Volltextsuche) sind Sie in der Lage, alle Verträge schnell, einfach und effizient wiederzufinden.

Laufzeiten- und Fristenüberwachung

Versäumen Sie keine Fristen mehr! Mit dem GSD Vertragsmanagement überwachen Sie alle Vertragsereignisse wie Abrechnungs-, Verlängerungs- oder Kündigungsfristen transparent. Nutzen Sie die Möglichkeit der Automatisierung und lassen Sie sich automatisch an den Ablauf von Fristen erinnern – auch auf Ihrem Tablet oder Smartphone. Mittels Zuständigkeiten und Vertretungsregelungen stellen Sie sicher, dass auch bei Krankheit oder Urlaub keine Vertragserinnerung versäumt wird.

Vertrags- und Stammdatenübersicht

Abrechnungseinstellungen und Abrechnungsübersicht

Automatische Abrechnung und Belegerstellung

Mit dem GSD Vertragsmanagement rechnen Sie Ihre Verträge vollkommen automatisiert ab. Konfigurieren Sie die Abrechnungen je nach Vertragsposition. Monatliche Abrechnung, Quartalsabrechnung oder jährliche Abrechnung sind nur einige der Möglichkeiten, die Ihnen DOCUframe bietet. Auch die Belegerstellung erfolgt vollständig automatisiert.

Auf Wunsch werden erstellte Belege über vordefinierte Prozesse automatisch per E-Mail versendet. Alle erstellten Belege werden automatisch zu Adressen, Projekten oder anderen Objekten, die mit dem Vertrag verknüpft sind, zugeordnet. Mit der Möglichkeit zur Belegsuche finden Sie alle zu einem Vertrag gehörigen Belege innerhalb kürzester Zeit.

Dokumentenmanagement und revisionssichere Archivierung

Die integrierten Dokumentenmanagement- und Groupware-Funktionalitäten helfen Ihnen nicht nur bei der revisionssicheren Archivierung Ihrer Verträge, sondern auch bei der sinnvollen Strukturierung Ihrer Informationen und Kommunikation im Team. Im GSD Vertragsmanagement haben Sie alle relevanten Vertragsunterlagen (z.B. Verträge, Belege, E-Mails, etc.) zentral verfügbar und direkt im Überblick. Einzelne Dokumente lassen sich unkompliziert und schnell per Knopfdruck an einzelne Mitarbeiter zur Bearbeitung weiterleiten. Wer welche Vertragsdaten einsehen darf, wird in DOCUframe mit einem rollenbasierten Sicherheiten-Konzept auf Benutzer- und Benutzergruppen-Ebene geregelt.

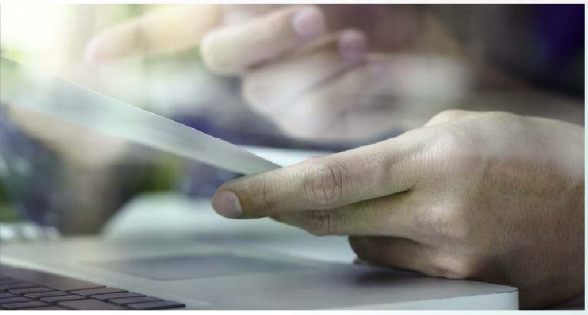

Über GSD

GSD Software® – Flexibel. Gemeinsam. Erfolgreich.

GSD Software® ist ein deutscher Hersteller von betriebswirtschaftlichen Lösungen für die Bereiche **Enterprise Resource Planning** (ERP), **Dokumentenmanagement** (DMS), **Kundenbeziehungsmanagement** (CRM / XRM), **Groupware, Mobile Solutions, Finanz- und Anlagenbuchhaltung** sowie **Business Intelligence** und **Controlling.**

Vision

Die Vision des 1988 gegründeten Unternehmens ist es, seinen Kunden die Freiheit und Flexibilität zu geben, sich durchgehend auf die Umsetzung ihrer individuellen Bedürfnisse und Prozesse konzentrieren zu können. GSD Software® hat sich zum Ziel gesetzt, mit Hilfe von Software und Know-how, alle Abläufe in Unternehmen und jede Kommunikation einfacher, schneller und besser zu machen.

Enorme Flexibilität und individuelle Anpassbarkeit

Die Basis dafür legt die hochflexible Software, die den Kunden eine am Markt einzigartige Möglichkeit der individuellen Anpassbarkeit bietet. Auf der Grundlage des bereits umfangreichen funktionalen Standards bildet GSD Software® gemeinsam mit seinen Kunden sämtliche unternehmensspezifischen Prozesse so ab, dass Kunden aller Branchen produktiver arbeiten können.

Transparenz und Investitionssicherheit

Respekt und Loyalität in einer partnerschaftlichen Geschäftsbeziehung stehen bei GSD Software® an oberster Stelle. GSD Software® agiert stets transparent, um ein langfristiges Vertrauensverhältnis aufzubauen. Der nachhaltige Ressourcenumgang und die 100-prozentige Eigenkapitalfinanzierung bieten Stabilität und Sicherheit für eine gemeinsame, erfolgreiche Zukunft.

J-18-M-04

GSD Gesellschaft für Software, Entwicklung und Datentechnik mbH

Ludwigsstädter Straße 95+97
D-96342 Stockheim-Neukenroth (Ofr.)
Fon +49 (0) 9265 955-0
Fax +49 (0) 9265 955-50 00

www.gsd-software.com
info@gsd-software.com

OEM Partner Schweiz

Alpha Heron AG

Riedstrasse 6
CH-8953 Dietikon
Fon +41 (0) 44 492 04 52
www.alpha-heron.ch

Schützenstrasse 38 O
CH-9100 Herisau
Fon +41 (0) 71 544 55 00
www.docuframe.ch