



BUSINESS SOFTWARE EINFACH GUT!



HERZLICH WILLKOMMEN

Wir freuen uns, Ihnen eine der modernsten Schweizer ERP-Lösungen vorzustellen. Erleben Sie mit iFAS X5 Business Software in Perfektion und entdecken Sie neue Möglichkeiten für Ihr Unternehmen. Sie werden begeistert sein...

Ihr Partner

Seit 1989 prägen Professionalität, Qualität und Kompetenz unser speziell auf KMU-Bedürfnisse ausgerichtetes Leistungsangebot. 30 Mitarbeitende sind jederzeit für unsere Kunden tätig und sorgen dafür, dass in Sachen IT alles rund läuft.



iFAS ERP AG

Chriesbaumstrasse 2
8604 Volketswil
Telefon +41 44 874 85 00
info@ifas.ch / www.ifas.ch

Software – made in Switzerland

Wir sind stolz auf unser Entwicklungsteam, denn seit Beginn werden alle unsere Lösungen im eigenen Haus hergestellt. Software made in Switzerland: Das heisst volle Flexibilität, effiziente Realisierung und klare Heimvorteile. Dadurch können wir jederzeit auf individuelle Kundenbedürfnisse eingehen.



Support Hotline

Kundenservice wird auch nach dem Kauf bei uns grossgeschrieben. Unser Schweizer Hotline-Team steht Ihnen bei Fragen kompetent zur Verfügung und kann Sie bei Bedarf auch über Fernwartung einfach und schnell unterstützen.



Fabian Döbeli
CEO / New Sales
fdoebeli@ifas.ch

Customer Center

Unser online verfügbares Customer Center über (Microsoft Teams) steht Ihnen rund um die Uhr zur Verfügung. Tickets oder Wartungsanträge können Sie direkt erfassen und jederzeit weiterverfolgen, während wir für eine schnellstmögliche Bearbeitung sorgen.



Annika Groth
Support / Sales
agroth@ifas.ch



Markus Schneider
Senior Project Manager
mschneider@ifas.ch



Michael Locher
Senior Project Manager
mlocher@ifas.ch



Zeynab Hammoud
Back Office / Marketing
zhammoud@ifas.ch

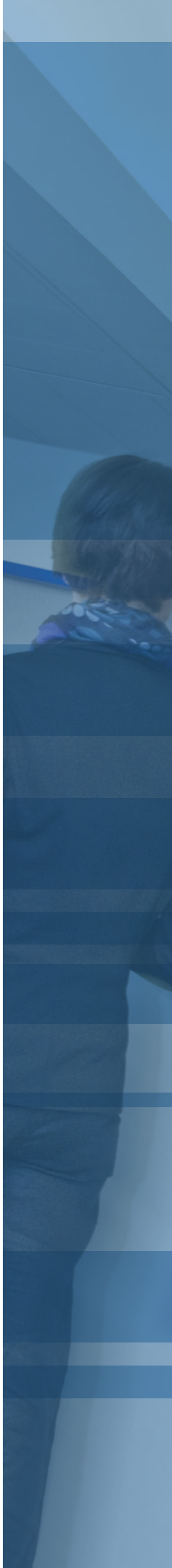

LÖSUNGSKONZEPT

Konzentrieren Sie sich auf Ihr Kerngeschäft - Ihre Software-Lösung iFAS X5 übernimmt den Rest! Massarbeit ist bei uns Standard: Mit iFAS X5 findet jeder Kunde genau die Lösung, die seinen Anforderungen entspricht. iFAS X5 steht für eine Gesamtlösung, die sämtliche Unternehmensfunktionen optimal vernetzt.

iFAS X5 lässt sich ohne zusätzlichen Programmieraufwand einsetzen, unabhängig der Branche und dem Unternehmenstyp. Dabei passt sich iFAS X5 individuell Ihren Bedürfnissen an. Jeder Anwendungsbereich verfügt über zahlreiche Einstellungsmöglichkeiten. So können Sie selber ganz einfach eine flexible Lösung konfigurieren, welche genau Ihre Wünsche erfüllt. Anwender finden sich dank vertrauter Standardfunktionen rasch zurecht und können so die Lösung effizient und umfassend nutzen.

iFAS X5 wird mit Microsoft Visual Studio (.NET / C#) entwickelt und verfügt dank der MS SQL Datenbank über hervorragende Leistungsmerkmale und zukunftsorientierte Systemeigenschaften.

Intuitive Oberfläche

Die grafische Benutzeroberfläche von iFAS X5 wurde nach dem Microsoft-Standard für Windows-Anwendungen entwickelt und zertifiziert. Dies ermöglicht ein ergonomisches Arbeiten ohne grossen Schulungsaufwand. Benutzer arbeiten in vertrauter Umgebung und müssen nicht "umdenken".

Moderne Software-Architektur

Die 3-Tier-Architektur von iFAS X5 mit separaten Schichten für Datenbank, Server und Client ermöglicht ein modernes Software Engineering wie z.B. die effiziente Wiederverwendung von Objekten oder eine flexible Integration von Drittsystemen. Die Verwaltbarkeit der Gesamtlösung wird verbessert und die Sicherheit dank der serviceorientierten SOA/WFC-Architektur erhöht. Durch die Integration in das Microsoft-Produktumfeld ermöglicht iFAS X5 eine flexible Anbindung an MS-Office.

Prozessmodell

Die Gesellschaft zur Prüfung von Software GmbH (GPS) aus Deutschland ist ein weltweit anerkanntes Unternehmen, welches die Geschäftsprozesse im Einzelnen und im Verbund beschreibt. Die verschiedenen Bereiche wie beispielsweise Logistik, Materialwirtschaft oder Finanzbuchhaltung werden in Beziehung gestellt und bilden so die Grundlage für das iFAS X5 Prozessmodell.

Updates

iFAS X5 wird laufend weiterentwickelt und auf Wunsch stehen regelmässige Updates zur Verfügung. Durch die optimale Architektur und dem durchdachten Updateprozess erfolgt die Einspielung neuer Versionen sehr einfach und ist nicht vergleichbar mit aufwändigen Updateprojekten anderer ERP-Lösungen.

Systemtechnik

Als umfassender IT-Partner bieten wir kleinen und mittelständischen Unternehmen die Möglichkeit, Hard- und Software direkt durch uns zu beschaffen. Dadurch profitieren Sie von einem All-in-one-Service, welcher nicht nur Dienstleistungen, sondern auch dazu gehörende Systeme umfasst. Bei der Umsetzung Ihres IT-Projektes stehen Ihnen unsere Systemspezialisten jederzeit mit Rat und Tat zur Verfügung.

Cloud Computing / IaaS

Über unsere Partner bieten wir Ihnen flexible Lösungen für den Betrieb von iFAS X5 aus der Cloud (Hybrid-Cloud) in Schweizer Rechenzentren. Bei Bedarf lassen sich auch weitere Dienste (Mail- und File-Server, Backup, usw.) bis hin zur gesamten IT-Infrastruktur auslagern (Private-Cloud).



10 ARGUMENTE FÜR iFAS

Im Zentrum unserer Aktivitäten stehen die Kundenbedürfnisse. Wir leben diese Werte, um bei unseren Projekten nachhaltigen Mehrwert zu schaffen.

iFAS ERP AG

- ★ **Kontinuität aus der Schweiz**
Als unabhängiges, zu 100% eigenfinanziertes Unternehmen, bieten wir seit über 30 Jahre umfassende IT-Dienstleistungen.
- ★ **Partner auf Augenhöhe**
Wir pflegen einen seriösen, transparenten Geschäftsstil - die persönliche Beziehung zu unseren über 100 Kunden ist uns wichtig.
- ★ **Langjährige Erfahrung**
Kompetente Berater mit fundiertem Know-how und grossem Engagement erarbeiten mit Ihnen gemeinsam die optimale Lösung.
- ★ **Verlässliche Offerten**
Wir erstellen für Sie massgeschneiderte Angebote mit auf Erfahrungswerten basierten, realistischen Dienstleistungen.
- ★ **Flexibel und effizient**
Die Entwicklungsabteilung unter einem Dach ermöglicht uns auch individuelle Anforderungen zeitnah und professionell zu realisieren.

ERP-SOFTWARE

- ★ **Durchgängige Gesamtlösung**
Ein einziges, modular und skalierbar aufgebautes Produkt mit sehr einfachem, flexiblem Lizenzmodell.
- ★ **Offene Architektur**
Keine künstlichen Einschränkungen (funktional oder auf Mengengerüst) und Sie haben bei Bedarf freien Zugriff auf die Datenbank.
- ★ **Unabhängigkeit**
Alle Administrations-Tools und System-Editoren stehen Ihnen zur Erstellung von bspw. Reports oder Workflows zur Verfügung.
- ★ **Modernste Technologie**
Die seit 1989 dritte ERP-Generation von iFAS wurde von Grund auf nach neuesten Standards entwickelt.
- ★ **Releasefähigkeit**
iFAS X5 wird ständig weiterentwickelt, Updates können ohne Risiko für bestehende Anpassungen installiert werden.



iFAS X5 verfügt über eine breite Basisfunktionalität, welche die Grundlage für einen benutzerfreundlichen und wirkungsvollen Einsatz im gesamten Unternehmen bildet.

iFAS Search

Für eine gezielte Suche stehen verschiedene Suchfelder und -kriterien zur Verfügung. Die integrierte Volltextsuche ermöglicht das Durchsuchen sämtlicher Datenbereiche und über die globale Suche lassen sich bspw. Seriennummern oder Chargen zurückverfolgen.

Tabellenfilter

Die Handhabung ist vergleichbar mit den Filteroptionen in Microsoft Excel. Damit werden die mit iFAS X5 Search gefundenen Daten nach verschiedenen Kriterien sortiert und gefiltert. Sie entscheiden, welche Spalten Sie eingeblendet sehen möchten und welche nicht. Die einzelnen Spalten können nach Durchschnitt, Anzahl, Maximum, Minimum oder Summe berechnet und gruppiert werden. Mit dem Kontextmenü lassen sich die Spalten beliebig exportieren, kopieren oder drucken.

Mandantenfähigkeit

In jeder Installation können beliebig viele Mandanten eröffnet und geführt werden. Die einzelnen Mandanten können unabhängig voneinander verwaltet werden, sodass diese keinen Einblick in die Daten anderer Mandanten haben. Auch Funktionen für Intercompany werden unterstützt.

Mehrsprachigkeit

Selbstverständlich ist iFAS X5 mehrsprachig. Standardmässig verfügt iFAS X5 über die Sprachen Deutsch, Englisch, Italienisch und Französisch. Diese können jedoch um jede beliebige Sprache erweitert werden.

iFAS X5 Help

Sollten Sie einmal nicht mehr weiter wissen, steht Ihnen die iFAS X5 Online-Validierung zur Verfügung. Auf Knopfdruck können Sie jederzeit auf eine leicht verständliche Beschreibung von Feldern und Funktionen zurückgreifen.

Tooltip / Quickinfo

Neben der Validierung wird bei allen Feldern eine Beschreibung angezeigt, sobald der Benutzer mit der Maus darüber fährt. Erleichtern Sie Ihren Mitarbeitern die Arbeit, indem Sie die Inhalte der Tooltips individuell auf Ihre Bedürfnisse anpassen.

Security-Verwaltung

In der Security-Verwaltung lassen sich pro Benutzer oder Benutzergruppe die gewünschten Rechte für Funktionen oder Anwendungen auf jeder Ebene zuteilen. Einer Benutzergruppe können Sie so genau die Anwendung zur Verfügung stellen, welche benötigt wird. Die entsprechende Funktionsleiste passt sich automatisch an.

Systemfunktionen:

- Rollenbasiertes Security Management
- Datenexport an Excel, Word, uvm.
- Parametertabellen für informative und steuernde Werte
- Initialisierungs- und Kopierfunktionen
- Standardwerte bei der Datenerfassung
- Umfangreiche Nummernkreis-Verwaltung
- Design-Einstellungen und Vorlagen



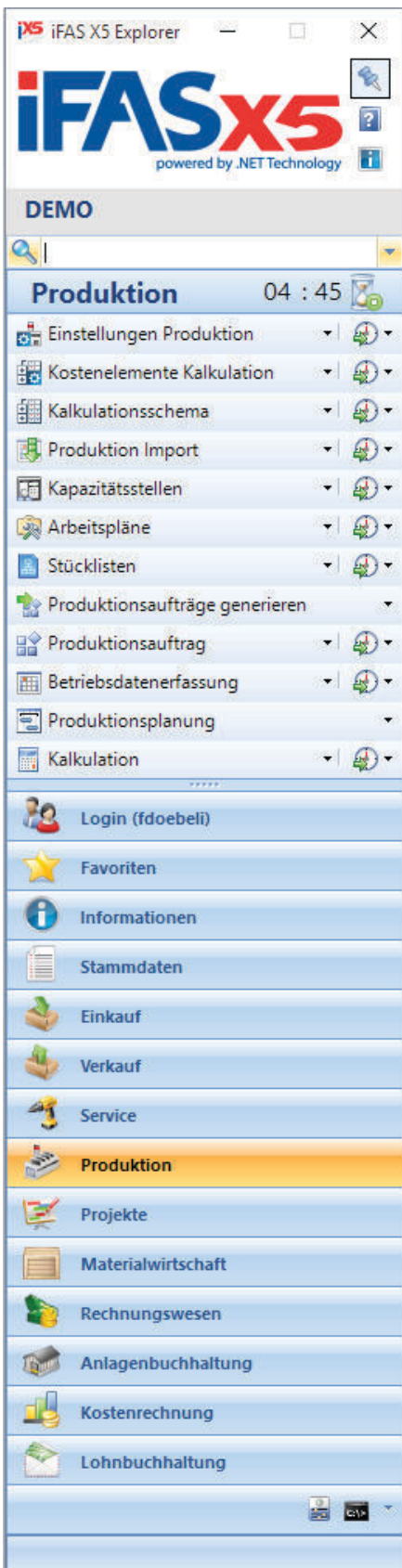

iFAS Explorer

iFAS X5 HIGHLIGHTS

Ein geeignetes Produkt, in der unübersehbaren Menge von Business Software zu finden, ist nicht leicht. Wir versprechen Ihnen, mit iFAS X5 wählen Sie die richtige Lösung, die beim täglichen Einsatz Freude macht und der Anwender sagt: „iFAS X5 ist gut. Einfach gut.“

Maskendesigner

Werden im Benutzerfenster Felder angezeigt, die Sie gar nicht benötigen? Konzentrieren Sie sich auf das Wesentliche und passen Sie die Felder nach Belieben ohne Programmierung an. Einzelne Felder können je nach Wunsch hervorgehoben, farbig markiert, ein- und ausgeblendet oder vergrößert werden. Möglich macht dies der einzigartige iFAS X5 Maskendesigner.

Workflowdesigner

Mit dem iFAS X5 Workflowdesigner lassen sich Arbeitsprozesse schrittweise visuell darstellen und bearbeiten. So können beispielsweise nach einem Arbeitsschritt Aufgaben oder E-Mails automatisch ausgelöst werden. Geschäftsprozesse werden effizienter und sicherer durch den Einsatz standardisierter Workflows.

Druckdesigner

Für die Gestaltung von Formularen, Listen, usw. steht Ihnen der voll integrierte iFAS X5 Druckdesigner zur Verfügung. Mit dem Druckdesigner erstellen Sie Vorlagen und definieren wiederkehrende Bausteine wie Kopf- und Fusszeile mit Logo oder Adresse. Änderungen sind nur noch an einem einzigen Ort nötig und werden automatisch auf allen Vorlagen übernommen. Die Einhaltung von Corporate-Design-Richtlinien wird so zum Kinderspiel.

iFAS Business Intelligence (BI)

Aus der Integration von iFAS X5 und dem Microsoft SQL-Server ist ein benutzerfreundliches, leistungsfähiges Business Intelligence Tool entstanden. Sie können beliebig viele Statistiken konfigurieren, die Ihnen umgehend als Pivottable im Excel zur Verfügung stehen.

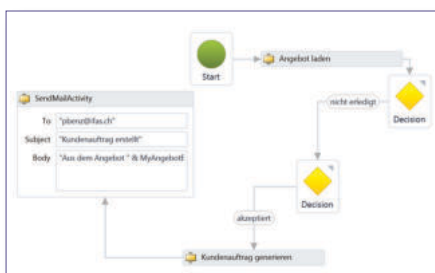

Workflowdesigner

Informationsabfragen

Alle Daten können einfach und schnell an jedem Ort der Anwendung als Tabelle oder Diagramm dargestellt werden. Die entsprechenden Suchfilter und Ergebnisse lassen sich individuell Ihren Bedürfnissen anpassen und z.B. auch ins Excel exportieren.

Auto-Validierung

Auf sämtlichen Eingabemasken wird der Anwender durch die automatische Validierung unterstützt. Das Speichern wird erst nach Prüfung aller Daten auf Vollständigkeit (Muss-Felder) zugelassen und somit inkonsistente Daten verhindert.

E-Business / EDI-Schnittstelle

Hinter diesem Thema verbirgt sich ein Potential, welches künftig für den unternehmerischen Erfolg von entscheidender Bedeutung sein wird. iFAS X5 beinhaltet bereits heute viele Funktionen, welche moderne Geschäftsprozesse unterstützen wie z.B. Schnittstellen für Web-Shops, E-Rechnung, EDI, Zoll/Export, CAx, usw.

Produktkatalog-Import

Kunden- und Lieferantenpreislisten inkl. der angebotenen Artikel können mit dem Produktkatalog-Import von iFAS X5 automatisch aktualisiert werden. Die vom Lieferanten zur Verfügung gestellten Produktkataloge (bspw. IGH) werden als Artikeldaten mit Bezeichnung, Preis und weiteren Informationen in das iFAS X5 integriert. Durch den automatischen Datenimport können Anwender alle Artikel auf der Basis von definierten Systemvorlagen anlegen lassen.

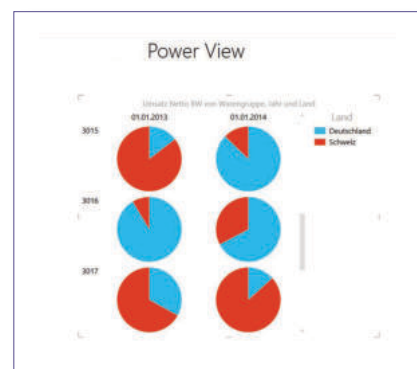

Business Intelligence (BI)

Kalkulation VK-000001 | 000063 - Demo HP Toner 305A Pack (Prod.) LaserJet Color Pro M351A, Alle Farben - iFAS XS...

Objekt Extras Drucken Informationsabfragen

Auf Fehler prüfen Manuelle Eingaben rückgängig

Neue Variante ab Stammdaten Einlesen Entfernen

Verdichtete Ansicht Details anzeigen In Excel exportieren

Produktionsauftrag öffnen Betriebsdatenerfassung öffnen Planung öffnen

Objekt Varianten Ansicht Export Anwendungen Produktion

1 - Start 2 - Kopf 3 - Varianten und Versionen 4 - Kalkulationsblatt 5 - Dokumente

000063 - Demo HP Toner 305A Pack (Prod.) LaserJet Color Pro M351A, Alle Farben							Variante 1 Vorkalkulation ab Stammdaten Menge 20,00 Stück Demo 1			Variante 2 Vorkalkulation ab Stammdaten Menge 200,00 Stück		
Bezeichnung	Abk.	Menge	EH	Ansatz	EH	Betrag [CHF]	Menge	EH	Ansatz	EH	Betrag [CHF]	
+ Lagermaterial Einzelkosten	MEK1	80,00	Stk	15,25	CHF	1'220,00	800,00	Stk	15,25	CHF	12'200,00	
+ Lagermaterial Gemeinkosten 1	MatGK1				3,33 %	40,63				3,33 %	406,26	
+ Lagermaterial Gemeinkosten 2	MatGK2											
= Lagermaterial Kosten Total	MatTot	80,00	Stk			1'260,63	800,00	Stk			12'606,26	
+ Einkauf Beschaffung Einzelkosten	BSEK											
+ Einkauf Beschaffung Gemeinkosten	BSGK											
= Materialkosten Total	MK	80,00	Stk			1'260,63	800,00	Stk			12'606,26	
+ Auswärtsbearbeitung Einzelkosten	ABEK	20,00	Stk	65,00	CHF	1'300						
+ Auswärtsbearbeitung Gemeinkosten	ABGK				10,00 %	130						
= Auswärtsbearbeitung Kosten Total	ABK	20,00	Stk			1'430						
+ Fertigung Maschine Rüsten	FMEK-R	0,50	h	55,00	CHF	27						
+ Fertigung Maschine Stück	FMEK-S	8,33	h	51,00	CHF	425						
= Fertigung Maschine Rüst- und Stückzeit	FMEK-RS	8,83	h	51,23	CHF	452						
+ Fertigung Maschinen Gemeinkosten 1	FMGK1				3,90 %	17						
= Fertigung Maschinen Total	FMK	8,83	h			470						
+ Fertigung Personal Rüsten	FPEK-R	0,75	h	98,33	CHF	73						
+ Fertigung Personal Stück	FPEK-S	10,67	h	92,50	CHF	986						
= Fertigung Personal Rüst- und Stückzeit	FPEK-RS	11,42	h	92,88	CHF	1'060						
+ Fertigung Personal Gemeinkosten 1	FPGK1				10,00 %	106						
= Fertigung Personal Total	FPK	11,42	h			1'166						
= Fertigungskosten Total	FK	20,00	Stk	153,33	CHF	3'066						
= Herstellkosten	HK	20,00	Stk	216,36	CHF	4'327						
+ Verwaltungsgemeinkosten	VwGK				7,00 %	302						
+ Vertriebsgemeinkosten	VtGK				6,00 %	259						
+ Sonderkosten des Vertriebs	SeKV				3,00 %	129						
= Selbstkosten	SK	20,00	Stk	250,98	CHF	5'019						
+ Gewinnzuschlag	G				25,00 %	1'254						
- Bankaufschlag	BVP	20,00	Stk	213,73	CHF	4'274						

Suchen mit Informationsabfrage

Sucheingaben: Kalkulation - Kalkulation Selbstkos Suchen

Kalkulation: 0063 - Demo HP Toner 305A Pack Kalkulationsvariante

Resultate (5)

Kalkulation-Nr.	Auftragsobjekt	Bezeichnung
1	000063 - Demo HP Toner 305A Pack (Prod.)	Materialkosten Tot
2	000063 - Demo HP Toner 305A Pack (Prod.)	Fertigungskosten
3	000063 - Demo HP Toner 305A Pack (Prod.)	Verwaltungsgemeinkosten

Aufteilung der Selbstkosten

61.09%
25.11%
13.80%

Validierungen

iFAS XS Kalkulation VK-000001 | 000063 - Demo HP Toner 305A Pack (Prod.) Letzte Änderung: fdoebeli, 11.03.2015

iFAS X5 CRM / TICKETSYSTEM

Von Neuinteressenten bis zur Kundenpflege im After-Sales: Customer Relationship Management voll integriert!

iFAS X5 bietet umfassende Funktionalität für sämtliche Anforderungen der geschäftsbezogenen Beziehungspflege. Sei dies mit Neuinteressenten (Leads) im Verkaufsprozess, bei Bestandskunden (Key-Account-Management) oder bei Service- und Wartungsaufgaben (Aftersales).

Die Module CRM, Ticketing und Kunden-/Lieferanten-Information sind harmonisch in das gesamte ERP-System integriert und orientieren sich in der Bedienung an bekannten Produkten für die Verwaltung von Terminen, Aufgaben und Notizen.

Bereits im ERP-System vorhandene Daten wie beispielsweise Geschäftspartner oder verkaufte Geräte bilden die Grundlage für die weitere Bearbeitung im CRM. So kann bei einer eingehenden Störungsmeldung auf dem Kunden, für die betroffene Anlage oder ein Gerät, ein Fehlerticket eröffnet und dem Techniker zugewiesen werden.

Im ERP-System durchgängig integrierte Möglichkeiten, wie die Designer für Workflows oder Reports, bieten praktisch unbeschränkte Möglichkeiten zur Abbildung Ihrer Anforderungen und Prozesse.

Die Synchronisation mit Mailservern, eine Anbindung an Ihre Telefonanlage oder die Erweiterung mit iFAS mobile für den Verkaufsaussendienst oder die Servicetechniker sind Standard. Erstellen Sie Marketing-Kampagnen und versenden diese per E-Mail oder als Serienbrief. Für jeden Empfänger wird auf Wunsch automatisch ein CRM-Eintrag erstellt und nach Bedarf ein zusätzlicher Nachfasstermin.

iFAS X5 CRM:

- Termine- und Aktivitätenverwaltung inkl. Verantwortlichen
- Ticketsystem / Störungsmeldungen / QS
- Kunden- und Lieferanteninformation inklusive:
 - Umsatzstatistik, offene Posten, Verkaufs-/Geräte-Historie, usw.
- Kampagnenmanagement (Newsletter oder Serienbrief)
- Automatisch generierte Nachfasstermine
- Integration der Leistungs- und Absenzenerfassung
- Jumbograph (Absenzenübersicht)
- Verknüpfung zum Anlagen- / Gerätestamm
- Auswertungen und individuelle Workflows
- Synchronisation mit Mailservern / Outlook / MS 365
- Anbindung Telefonie (CTI/TAPI)
- iFAS mobile als Erweiterung im Aussendienst

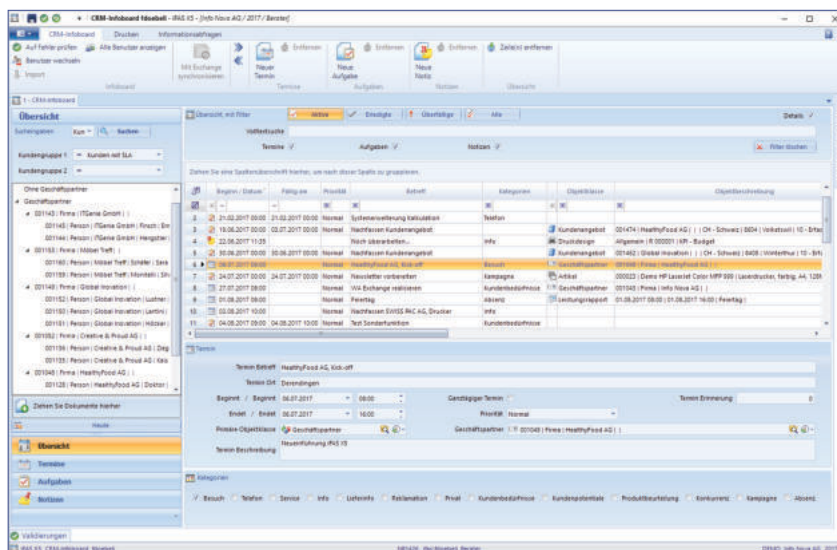

iFAS X5 EINKAUF

Mit iFAS X5 verfügen Sie über einen klar strukturierten Beschaffungsprozess.

Die Kosten für Beschaffung und Lagerhaltung werden immer höher und sind zum entscheidenden Wettbewerbsfaktor geworden. Der Beschaffungsprozess wird von vielen Faktoren beeinflusst und mit iFAS X5 wird gewährleistet, dass die benötigten Produkte rechtzeitig zur Verfügung stehen.

Ihr Nutzen

Die Material-Bedarfsplanung liefert in Echtzeit eine Übersicht, welche und wie viele Artikel wo und wann verfügbar sind bzw. die entsprechenden Bestellvorschläge. Der gesamte Bestellprozess lässt sich auf diese Weise optimal organisieren und senkt die Lagerkosten.

iFAS X5 prüft laufend die Lagerbestände. Wird eine gewisse Mindestmenge erreicht, fordert das System eine Nachbestellung. Selbstverständlich werden auch Nachfragen aus der Produktion oder der Absatzplanung einbezogen. Mit dem iFAS X5 Workflowdesigner können Routineaufgaben automatisiert zugeteilt und erledigt werden.

iFAS X5 Einkauf:

- Anzeige der Einkaufsprozesse mit dazugehörigen Einkaufsbelegen und Stapelverarbeitungen
- Flexible Preisanfragen mit Beurteilung
- Lieferantenbestellungen
- Rahmenverträge mit Lieferanten
- Automatische Bestellung aus Preisanfragen
- Wareneingänge
- Lieferantenbewertungen
- Abwicklung der Retouren
- Material-Bedarfsplanung
- Absatzplanung
- Frei gestaltbare Einkaufsdokumente
- Flexible Parametrierungsmöglichkeiten
- Einkaufsstatistiken
- Produktkatalog-Import (bspw. IGH)
- Partnerschnittstellen über EDI
- Integration ins Rechnungswesen

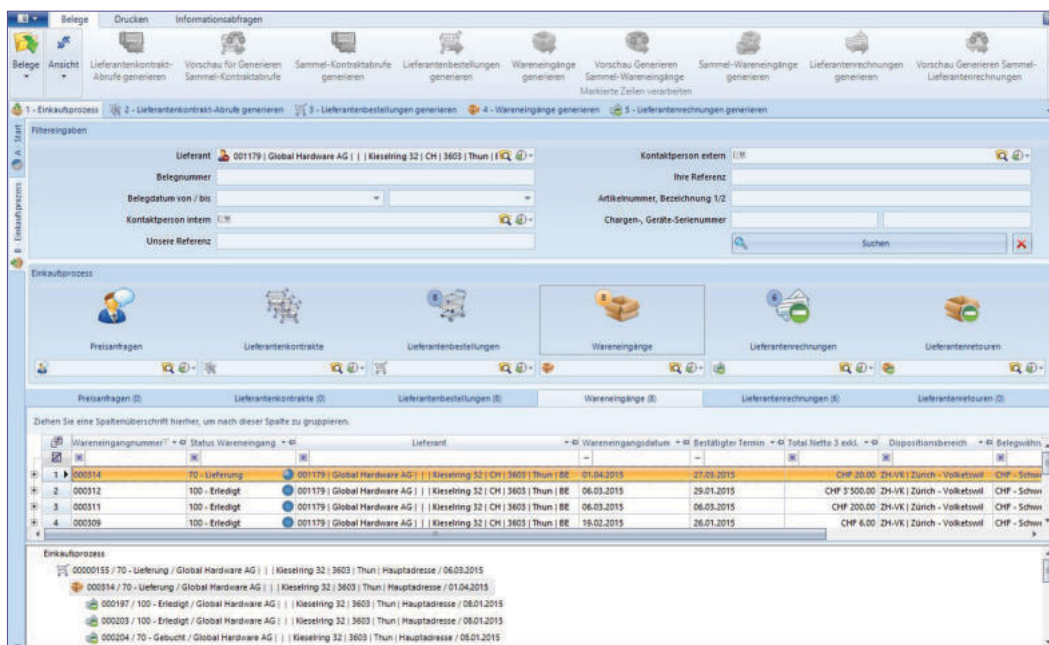

iFAS X5 VERKAUF

Vom Angebot bis zur Rechnung: iFAS X5 automatisiert und optimiert.

Verkaufen verlangt volle Konzentration auf den Kunden. Je weniger Zeit Sie für administrative Arbeiten benötigen, desto mehr Zeit steht Ihnen für die Kundenbetreuung zur Verfügung. iFAS X5 reduziert die Verkaufsadministration und erweitert das Informationsangebot auf ein Maximum. Geschäftsvorgänge und Belege jeder Art können einfach und schnell erfasst werden. Die entsprechenden Verkaufs- und Artikelinformationen stehen in Echtzeit zur Verfügung und fließen automatisch in die mit Absatzplanung ein.

Vom Angebot bis zur Rechnung

Für alle Belege und Verkaufspositionen können Vorlagen mit formatierten Textbausteinen erfasst werden. Hinterlegte Dokumente stehen ebenfalls für bspw. bebilderte Angebote zur Verfügung oder können beim Versand per E-Mail automatisch als zusätzliche Anhänge dem Kunden mitgeschickt werden.

Haben Sie das Angebot erfasst, wird Ihnen der entsprechende Beleg angezeigt. Geht die Kundenbestellung ein, können Sie Änderungen vornehmen oder mit wenigen Klicks weitere Belege wie Auftragsbestätigungen oder Rechnungen erstellen.

iFAS X5 Verkauf:

- Anzeige des Verkaufsprozesses mit den dazugehörigen Verkaufsbelegen
- Angebote erfassen mit Beurteilungen
- Rahmenverträge mit Kunden
- Umwandlung von Angeboten in Kundenaufträge
- Automatische Erstellung von Kundenrechnungen und Lieferscheinen inkl. Trackingcodes
- Kundenretouren
- Schnellerfassungsmaske
- Produktkonfigurator
- Verkaufskalkulation
- Absatzplanung
- Fremdwährungen und ausländische Mehrwertsteuern
- Bonität, Preis- und Kreditlimite
- Konditions- und Preisfindung (Staffelmengen)
- Frei gestaltbare Verkaufsdokumente
- Verfügbarkeitsprüfung bei Bestellerfassung inkl. Disposition
- Verkaufsstatistiken
- Partnerschnittstellen über EDI / E-Rechnungen
- Integration ins Rechnungswesen

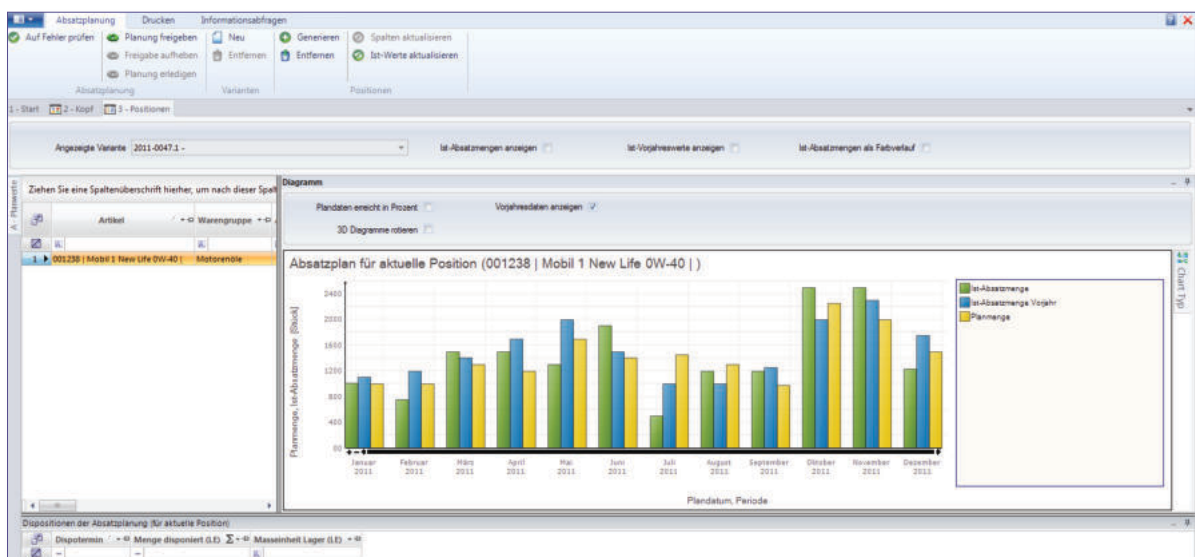

iFAS X5 MATERIALWIRTSCHAFT

Das richtige Material, zur richtigen Zeit, am richtigen Ort: Dafür sorgt iFAS X5.

Die Erzielung einer optimalen Bestandesbewirtschaftung steht in der iFAS X5 Materialwirtschaft an oberster Stelle. Dabei spielen Zeit, Ort und Menge die wichtigste Rolle. Eine gepflegte und übersichtliche Materialwirtschaft trägt wesentlich zum Geschäftserfolg bei.

Einfache Ein- und Auslagerungen der jeweiligen Produkte, Umbuchungen sowie die Versorgung von Konsignationslagern sind Kernaufgaben, welche mit geringstem Aufwand und höchster Transparenz durchgeführt werden können. Eine integrierte Verfügbarkeitsprüfung im Verkauf (auf Wunsch grafisch) unterstützt die Anwender direkt im Tagesgeschäft. Zusätzlich zu den Lagerbewegungen stellt iFAS X5 Dispositions-Informationen zur Verfügung, welche eine optimale Planung und Bewirtschaftung von Lagerbeständen ermöglichen.

Die Bestandesbewertung nach unterschiedlichen Ansätzen sowie die Inventur runden den Funktionsumfang ab. Selbstverständlich werden die gängigsten Inventurarten (Stichtags- und permanente Inventur) unterstützt und können sogar innerhalb des Produktespektrums differenziert angewendet werden.

In vielen Unternehmen ist die Rückverfolgbarkeit von Chargen und Serien zwingend vorgeschrieben. Mit iFAS X5 lassen sich Produkte jederzeit detailliert nachverfolgen.

iFAS X5 Materialwirtschaft:

- Lagerbestandesprüfung mit diversen Kriterien
- Bestandeskorrekturen, Umlagerungen
- Gesperrter, reservierter Lagerbestand
- Materialbewegungen
- Rückverfolgung von Bestandesänderungen
- Chargen- / Seriennummernverwaltung durchgängig von der Beschaffung bis zum Verkauf
- Lagerbewertung
- Durchschnittspreise
- Standardpreise
- Inventurart pro Artikel definiert
- Lageraufträge
- Dispositions-Informationen
- Automatische Preismutationen
- Handheld- / Scanner Lösungen

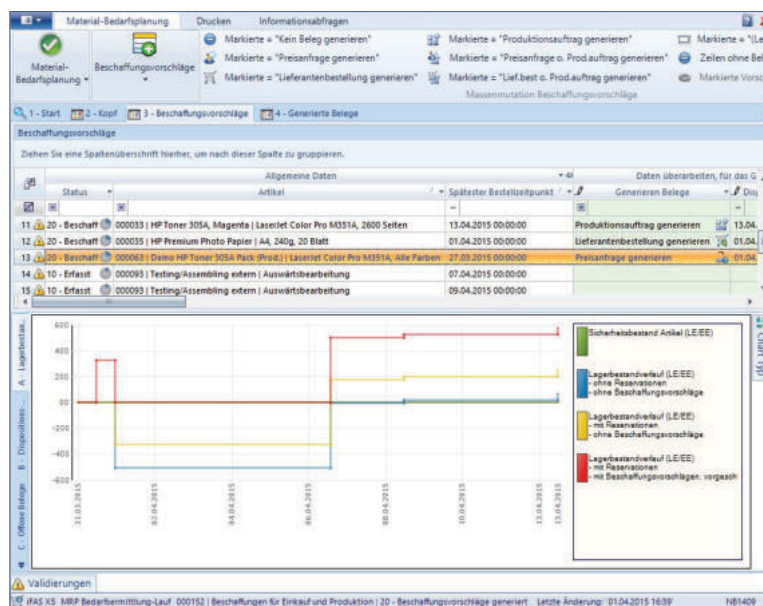

iFAS X5 SERVICE / ABOVERWALTUNG

Professionelle Betreuung von Bestandskunden und die Wartung von installierten Systemen leicht gemacht...

Alle für den Service benötigte Daten fließen automatisch aus dem Verkauf in die Servicehistory ein. Sie sehen welche Anlagen oder Geräte an welchen Standorten installiert wurden, verfügen über alle Details zu Interventionen oder bestellten Ersatzteilen und können beliebige Zusatzinformationen wie bspw. Softwarestände, Garantienzeiten, usw. hinterlegen.

Mit der Aboverwaltung lassen sich Wartungsverträge oder wiederkehrende Lizenzrechnungen abbilden und im gewünschten Intervall generieren. So erfolgt nicht nur die Rechnungsstellung automatisch, sondern Sie können regelmässige Wartungstermine inkl. Verbrauchsmaterial in einer übersichtlichen Ressourcenansicht planen und per Drag&Drop einem Techniker zuweisen.

Die perfekte Ergänzung bietet iFAS mobile im Aussendienst. Der Mitarbeiter rapportiert vor Ort (auch offline - ohne Internetanbindung), lässt sich seinen Einsatz visieren und iFAS X5 versendet den Servicereport per Mail an den hinterlegten Empfänger. Nach der internen Freigabe wird der Einsatz automatisch fakturiert.

Entscheidend ist auch hier wieder die durchgängige Integration, insbesondere mit den Modulen CRM und dem Projektmanagement.

iFAS X5 Service:

- Service- und Reparaturaufträge
- Mehrstufige Anlagen- / Geräte-Historie
- Retourenmanagement, Austauschgeräte
- Einsatzplanung unter Berücksichtigung von Arbeitszeitmodellen und Absenzen
- Kartenbasierte Standortanzeige und Routenplanung
- Abonnementverwaltung / Wartungsverträge
- Wiederkehrende Einsatzplanung / Präventivwartung
- Automatisierte Lieferung von Verbrauchsmaterialien
- Beliebige Anzahl eigener System-Merkmale erfassbar
- Auswertungen und individuelle Workflows
- iFAS mobile als Erweiterung im Aussendienst

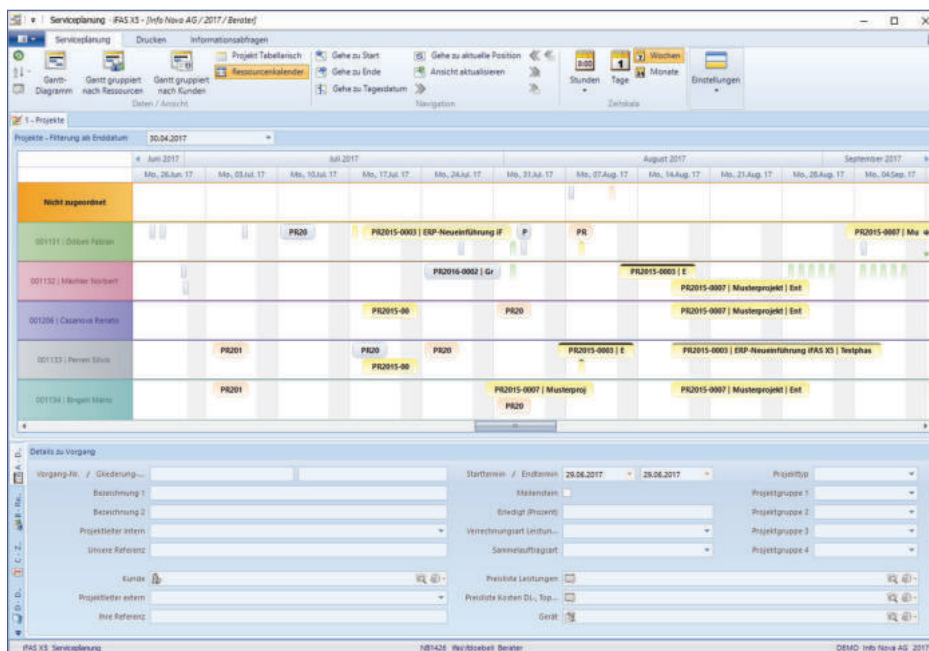

iFAS X5 PROJEKTMANAGEMENT

Im zentralen Projektmodul werden die Vorteile einer integrierten Unternehmenslösung deutlich.

Erstellen Sie frei definierbare Projektstrukturen und erweitern diese nach belieben. Unabhängig ob für die projektbezogene Fertigung, für Bau-, Dienstleistungs- oder interne Projekte. Sie können Vorlagen erstellen bzw. bereits realisierte Projekte kopieren und Belege aus anderen iFAS-Modulen verknüpfen: Lieferantenbestellungen, Verkaufs-, Produktions- oder Serviceaufträge.

iFAS X5 unterstützt Sie mit der Planungsansicht über alle Aktivitäten um den Überblick zu wahren. Die Auslastung Ihrer Mitarbeiter sehen Sie im Ressourcenkalender (inkl. Terminen aus dem CRM, der Produktionsplanung oder Absenzen) und können nicht zugeordnete Vorgänge per Drag&Drop zuweisen.

Die Projektphasen können für Personal, Material, usw. einzeln budgetiert werden. Sie haben jederzeit einen Soll-/Ist-Vergleich und den Deckungsbeitrag unter Kontrolle. Für die Rechnungsstellung können Sie flexible Zahlungspläne anlegen und Voraus- oder Teilzahlungen festlegen.

Mitarbeiter können zentral ihre Arbeitszeiten, Absenzen sowie Projektstunden rückmelden. Gleichzeitig werden Spesen erfasst und können nach Freigabe über das Lohnmodul ausbezahlt werden.

iFAS X5 Projektmanagement:

- Grafische Planung im Gantt-Diagramm mit Fortschritts- und Überlast-Anzeige
- Ressourcen- / Teamkalender mit Drag&Drop-Planung
- Frei definierbare, wachsende Projektstruktur
- Kopierfunktion / Projektvorlagen
- Budgetierung, Termin- und Kosten-Kontrolle
- Freie Zuordnung von Kostenarten
- Zahlungsplan, Voraus- und Teilzahlungen
- Rapport- und Spesenerfassung (mit Weiterverrechnung an den Kunden)
- Arbeitszeiterfassung, Absenzplanung
- Freigabe und Korrekturen durch Vorgesetzte
- Auszahlung von Spesen oder Überstunden im Lohn
- Wie bei allen Modulen: Dokumentenablage und CRM

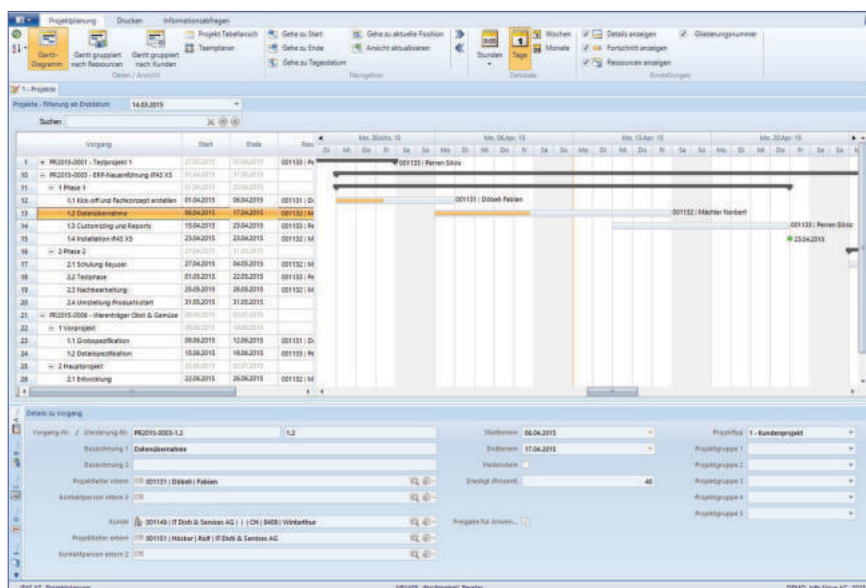

iFAS X5 KALKULATION

Die Basis für Wirtschaftlichkeit - iFAS X5 liefert das Werkzeug.

Es muss klar ersichtlich sein, wie sich die Deckungsbeiträge und Herstellungskosten entwickeln, damit Sie wissen, welche Verkaufspreise betriebswirtschaftlich sinnvoll sind. Mit iFAS X5 berechnen Sie die erwarteten bzw. geplanten Kosten in einfachen Schritten.

Im Verkaufsprozess werden über die Vorkalkulation die Verkaufspreise und Herstellkosten ermittelt.

Als Grundlage dienen die Stammdaten, welche aber jederzeit auch manuell angepasst werden können. Weil die Kalkulationstiefe wahlweise als Einzel- oder Gesamtkalkulation im Rahmen vom Fertigungsprozess bestimmt werden kann, lässt sich die Berechnung exakt den gewünschten Bedürfnissen anpassen.

Mit der in iFAS X5 integrierten Betriebsdatenerfassung können Sie die exakten Daten für die Nachkalkulation erheben.

iFAS X5 Kalkulation:

- Berechnung von Simulationen bzw. Vor- und Nachkalkulation
- Flexibles und frei definierbares Kalkulationsschema, basierend auf Standardvorlagen (bspw. Zuschlags- / Abschlagskalkulation)
- Umfassende Strukturen und verdichtete Darstellung
- Automatische Generierung von Kalkulationsdaten gemäss Stammdaten (Artikelstamm, Stücklisten, Operationspläne)
- Umfangreiche und flexible Ermittlung der Kalkulationsansätze und -preise sowie der Kostenelemente und Kostenrechnungskontierung
- Erfassen von manuellen Kalkulationsdaten
- Nachweis der Kosten (Kalkulationsdetails)
- Berechnung Ware in Arbeit (WIA)

Beschreibung	Abk.	Variante 1 Vorkalkulation ab Stammdaten				Variante 2 Nachkalkulation Unterauftrag 0000						
		Menge	EH	Ansatz	EH	Menge	EH	Ansatz	EH			
000083 - HP Toner 305A Pack												
Lagermaterial Einzelkosten	MEK1	80.00	Stk	15.25	CHF	1'200.00		80.00	Stk	74.66	CHF	5'973.00
Lagermaterial Gemeinkosten 1	MatGK1			3.33	%	40.63				3.33	%	186.90
Lagermaterial Gemeinkosten 2	MatGK2											
Lagermaterial Kosten Total	MatTot	80.00	Stk			1'260.63		80.00	Stk			6'171.90
Einkauf Beschaffung Einzelkosten	BSEK											
Einkauf Beschaffung Gemeinkosten	BGK											
Materialkosten Total	MK	80.00	Stk			1'260.63		80.00	Stk			6'171.90
Auswärtsbearbeitung Einzelkosten	ABEK	20.00	Stk	65.00	CHF	1'300.00		20.00	Stk			4'000.00
Auswärtsbearbeitung Gemeinkosten	ABGK			10.00	%	130.00				10.00	%	400.00
Auswärtsbearbeitung Kosten Total	ABK	20.00	Stk			1'430.00		20.00	Stk			4'400.00
Fertigung Maschine Rüsten	FMEK-R	0.50	h	55.00	CHF	27.50						
Fertigung Maschine Stück	FMEK-S	8.33	h	51.00	CHF	425.00		40.00	h	50.00	CHF	2'000.00
Fertigung Maschine Rüst- und Stückzeit	FMEK-RS	8.83	h	51.23	CHF	452.50		40.00	h	50.00	CHF	2'000.00
Fertigung Maschinen Gemeinkosten 1	FMGK1			3.60	%	17.47				4.00	%	80.00
Fertigung Maschinen Total	FMK	8.83	h			470.17		40.00	h			2'080.00
Fertigung Personal Rüsten	FPEK-R	0.75	h	96.33	CHF	73.75						
Fertigung Personal Stück	FPEK-S	10.67	h	92.50	CHF	866.67						
Fertigung Personal Rüst- und Stückzeit	FPEK-RS	11.42	h	92.88	CHF	1'060.42						
Fertigung Personal Gemeinkosten 1	FPGK1			10.00	%	106.04						
Fertigung Personal Total	FPK	11.42	h			1'166.46						
Fertigungskosten Total	FK	20.00	Stk	153.33	CHF	3'066.63		20.00	Stk	324.00	CHF	6'480.00
Herstellkosten	HK	20.00	Stk	216.36	CHF	4'327.25		20.00	Stk	632.60	CHF	12'651.90
Verwaltungsgemeinkosten	VwGK			7.00	%	302.91				7.00	%	885.63

iFAS X5 PRODUKTION

Mit dem iFAS X5 PPS steuern Sie den Produktionsprozess und erreichen einen optimalen Einsatz Ihrer Ressourcen.

Terminüberwachung, Ressourcen-, Material- und Kapazitätsplanung etc. sind unerlässliche Leistungsmerkmale. Der Einsatz von iFAS X5 erlaubt ein transparentes Produktionscontrolling. Die Steuerung der Fertigungsprozesse zeigt sich effizient und flexibel. Die nahtlose Integration in vor- / und nachgelagerte Unternehmensbereiche garantieren die saubere Durchgängigkeit des Produktionsworkflows von der Planung bis zur Lieferung.

Die integrierte Betriebsdatenerfassung, auf Wunsch komplett papierlos, zeigt den Arbeitsfortschritt und ermöglicht eine saubere Nachkalkulation. Ebenfalls wichtig ist die durchgängige Rückverfolgbarkeit für Chargen- oder Seriennummern-Artikel.

Sämtliche Wertbewegungen können direkt an die Kostenrechnung weitergegeben werden. Dadurch wird ein wichtiger Beitrag für Aussagen über die Wirtschaftlichkeit eines Unternehmens erreicht.

Die iFAS ERP AG betreut zahlreiche Fertigungsbetriebe, verfügt über viel Erfahrung und die nötige Flexibilität, um auch besondere Anforderungen effizient zu realisieren. Anbindungen zu CAx, Maschinen, Waagen, Blechcentern, usw. sind mit dem integrierten Schnittstelleneditor möglich.

iFAS X5 Produktion:

- Grob- / Feinplanung mittels Drag&Drop
- Mehrstufige / wachsende Stücklisten
- Varianten und Versionen mit Gültigkeitsdaten
- Leitstand mit Arbeitsvorrat / Rückstand
- Grafische Darstellung des Auftragsfortschrittes inkl. Überlast
- Anzeige der Auslastung von Kapazitätsstellen
- Mehrstufige Auftragsterminierung
- Durchgängige Rückverfolgbarkeit (Chargen / Seriennummern)
- Betriebsdatenerfassung: Maschine + Personal, Rüst- + Stückzeit
- Konfiguration + Erfassung von Qualitätsmerkmalen
- Papierlose Produktion via Tablets
- Unterstützung Topf- / Dummyartikel
- Auswärtsbearbeitung (verlängerte Werkbank)
- Werkzeug- und Betriebsmittelverwaltung

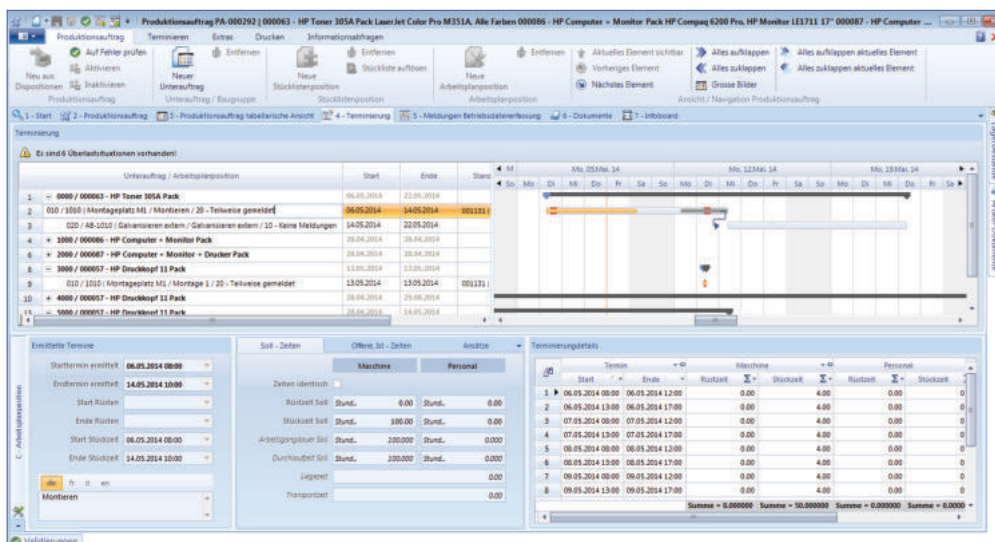

iFAS X5 PRODUKT-KONFIGURATOR

Anspruchsvolle Varianten vereinfacht und maximale Flexibilität standardisiert.

Im Verkauf wählen Sie nur noch aus den vorefassten Kriterien und geben Merkmale wie beispielsweise die Vermassung an. Der Produkt- oder Varianten-Konfigurator von iFAS X5 validiert die Eingaben, zeigt eine Vorschaugrafik und errechnet den Verkaufspreis. Gleichzeitig werden Stücklisten und Operationspläne generiert.

Somit können einfache Varianten, wie bspw. Produktion, in unterschiedlichen Farben abgebildet werden oder erstellen Sie sich Ihre Wissensdatenbank: Attribute der Produkte lassen sich frei definieren. Der integrierte Formeleditor erlaubt den Zugriff auf diese Merkmale und sämtliche im System vorhandenen Stammdaten. So lassen sich selbst komplexeste Berechnungen für Stücklisten, Operationen und Preise abbilden.

iFAS X5 Produkt-Konfigurator:

- Frei parametrierbare Attribute pro Artikel
- Individuelle Berechnungsformeln für Stücklisten, Operationspläne und Preise
- Arithmetische und logische Berechnungen mit Zugriff auf alle Stammdatenfelder
- Validierung der Benutzereingaben
- Steuerbare Benutzerführung
- Grafische Artikelvorschau

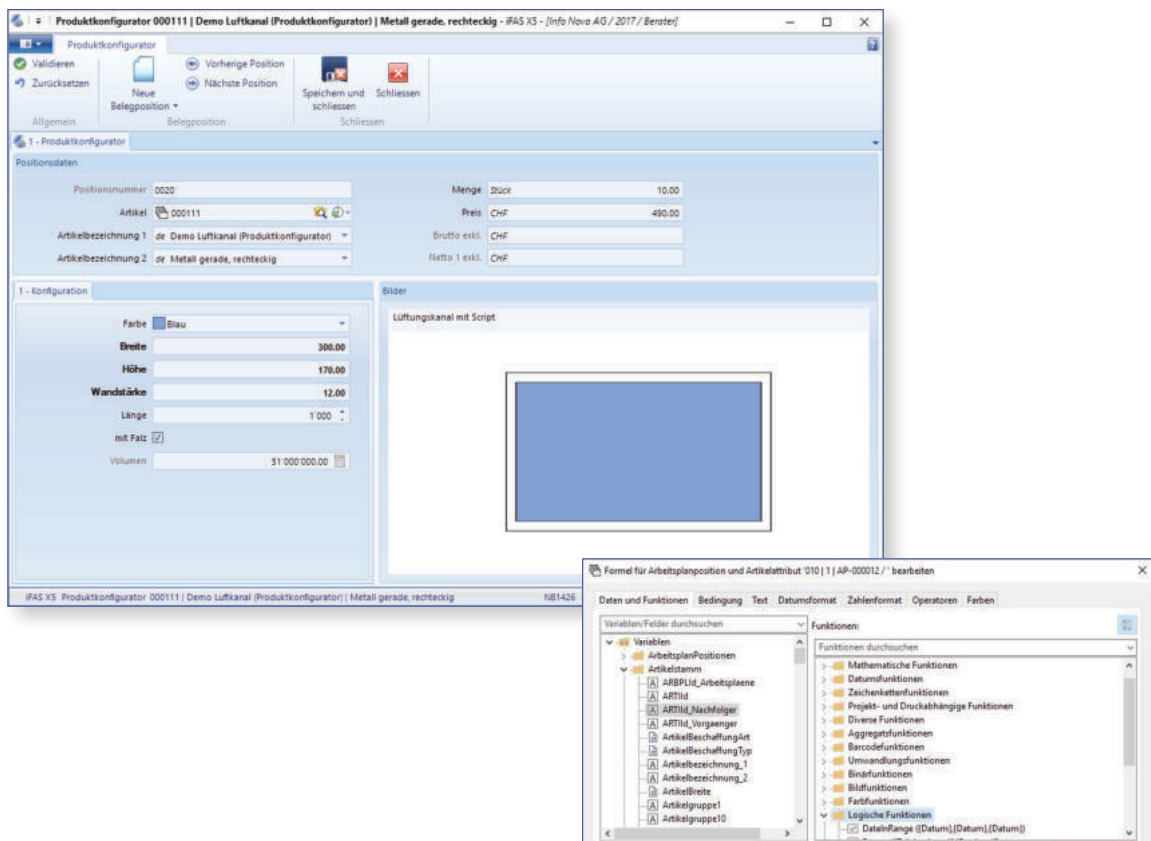

iFAS X5 DOKUMENTENMANAGEMENT

Elegant und ohne Umwege wird die Unternehmenslösung zur Plattform für die gesamte Office-Integration.

In der immer komplexer werdenden Arbeitswelt ist es wichtig, Dokumente zum richtigen Zeitpunkt dem Benutzer als Unterstützung anzubieten.

In diversen Modulen von iFAS X5 können Dokumente wie PDF, Word, Excel, CAD-Zeichnungen, Bilder, usw. abgelegt werden. Diese Dokumente werden via Schnellansicht dargestellt und z.B. direkt per Mail an den Kunden weitergeleitet. Jedes dieser Dokumente unterliegt der Versionskontrolle (History).

Die Erledigung von Geschäftsprozessen wird in unmittelbarem Zusammenhang mit den entsprechenden Dokumenten ermöglicht: Hinterlegen Sie Prüfzertifikate den Chargen im Wareneingang, wichtige Montagevorschriften oder Sicherheitshinweise im Arbeitsplan – viele weitere Anwendungen sind realisierbar.

iFAS X5 Dokumentenmanagement:

- Freier Strukturaufbau
- Ablage über Drag&Drop
- Verknüpfung der Dokumente, Bilder etc. mit diversen Objektarten wie Kunde, Angebot, Produktionsauftrag, usw.
- Automatisierte Wiederverwendung für z.B. bebilderte Offerten, Webshops oder Projekt- / Produktionsmappen
- Grafiken in unterschiedlichen Auflösungen und Versionen
- Alle Dateien werden in der SQL Datenbank gespeichert inkl. Historisierung von Versionen

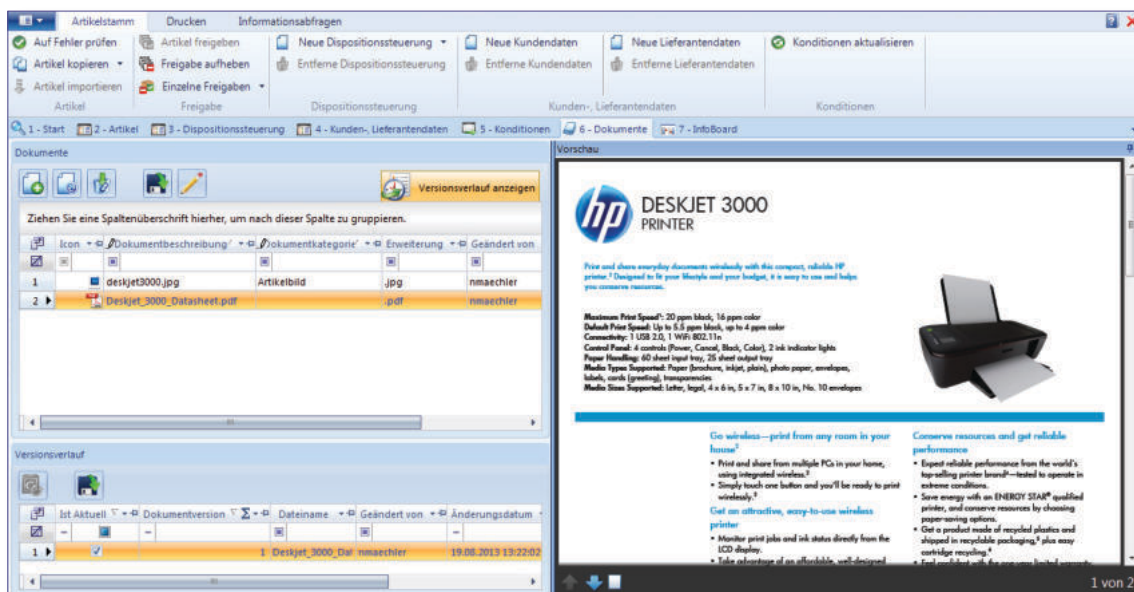

PROXESS Dokumentenmanagement (DMS)

Dokumentenmanagement für den schnellen Durchblick.

Das PROXESS Dokumentenmanagement ist voll in die iFAS ERP-Lösung integriert und sorgt für eine sichere und automatisierte Ablage sowie einen sekundenschnellen Zugriff auf archivierte Dokumente und deren parallele Weiterverarbeitung.

Treffsicher, einfach und ortsunabhängig. PROXESS macht alle Anwender blitzschnell auskunftsbereit gegenüber Geschäftspartnern. Dank strukturierter und lückenloser Ablage werden sämtliche Informationen, Dokumente, Daten und E-Mails einheitlich verwaltet.

Unter dem Strich zahlen sich DMS-Lösungen langfristig in barer Münze durch erhebliche Kosteneinsparung bei Verbrauchsmaterial und Geräten aus. Es geht nie mehr ein Dokument verloren und Ihre Mitarbeiter können nun endlich ihr volles Potenzial für die wichtigen Aufgaben von heute und morgen ausschöpfen.

PROXESS Dokumentenmanagement:

- Sicherung, Verwaltung und Organisation aller Informationen aus verschiedenen Dokumenten eines Unternehmens, wie iFAS-Belege, Office-Dokumente, CAD-Daten etc.
- Manuelle oder vollständige E-Mail Archivierung
- Volltextindexierung
- Revisions sichere Archivierung
- Sekundenschnelle und komfortable Suchmasken
- Bearbeitung der Dokumente durch das Anbringen von Notizen, Textmarker, Stempel oder sonstigen Markierungen

The screenshot displays the PROXESS DMS interface. On the left, a document viewer shows a scanned document with the header 'Lieferschein Nr. 7058'. On the right, a table lists documents with columns for Belegdatum, VK Auftrag Nr., Kunden-/Lieferanten Name, PLZ, Ort, Projektnummer, Projektbezeichnung, and Artikelbeschreibung. The table contains several entries, with the most recent one dated 11.03.2012.

Belegdatum	VK Auftrag Nr.	Kunden-/Lieferanten Name	PLZ	Ort	Projektnummer	Projektbezeichnung	Artikelbeschreibung
09.03.2012	290001	Novadya Antriebstechnik GmbH	36043	Fulda	600200	Turm AG	R1 kompakt, Stah
11.03.2012	290001	Novadya Antriebstechnik G	36043	Fulda	600200	Turm AG	R1 kompakt, Sta
05.03.2012	290001	Edel GmbH	21095	Hamburg	600200	Turm AG	Stahlur, Modell H
13.03.2012	290001	Edel GmbH	21095	Hamburg	600200	Turm AG	Gießurssystem, M
07.03.2012	290001	Edel GmbH	21095	Hamburg	600200	Turm AG	Stahlur, Modell H
02.03.2012	290001	ARON Einrichtung GmbH	73207	Flochingen	600200	Turm AG	Boden Parkett
16.03.2012	290001	ARON Einrichtung GmbH	73207	Flochingen	600200	Turm AG	Boden Teppich

iFAS X5 FINANZBUCHHALTUNG

Übersicht ohne komplizierte Arbeitsprozesse: Die Einfachheit der Finanzbuchhaltung mit iFAS X5.

Die Finanzbuchhaltung von iFAS X5 erfüllt alle unternehmensrelevanten Anforderungen und ist individuell nach Ihren Bedürfnissen gestaltbar. Durch die Möglichkeit, diverse Statistiken im Handumdrehen aufzurufen, fällt es leicht den Überblick zu bewahren.

Auswertungen mit Vergleich zum Vorjahr, dem Total des aktuellen Geschäftsjahres oder nur für eine bestimmte Periode? Alles kein Problem mit iFAS X5. Die einfache Handhabung, die umfassende Funktionsvielfalt und die zahlreichen automatisierten Abläufe begeistern jeden Anwender.

Die durchgängige Mandantenfähigkeit ermöglicht die Abbildung einzelner Firmen bis hin zu komplexen Konzernstrukturen in einer zentralen Datenbank.

Auch spezielle Anwendungsformen, wie beispielsweise die Mehrwertsteuer-Abrechnung nach dem vereinnahmten Entgelt, werden durch iFAS X5 unterstützt.

iFAS X5 Finanzbuchhaltung:

- Frei definierbarer Kontenplan
- Beliebig viele Mandanten und Profitcenter
- Aktuelle Kontensaldi und -details jederzeit abrufbar
- Freier Währungsstamm inkl. Konsolidierung in Fremdwährung
- Online MwSt.-Abrechnung
- Bilanz- und Erfolgsrechnung mit Vorjahres- und/oder Budgetvergleich
- Alle Daten von alten Geschäftsjahren sind jederzeit vorhanden und abrufbar

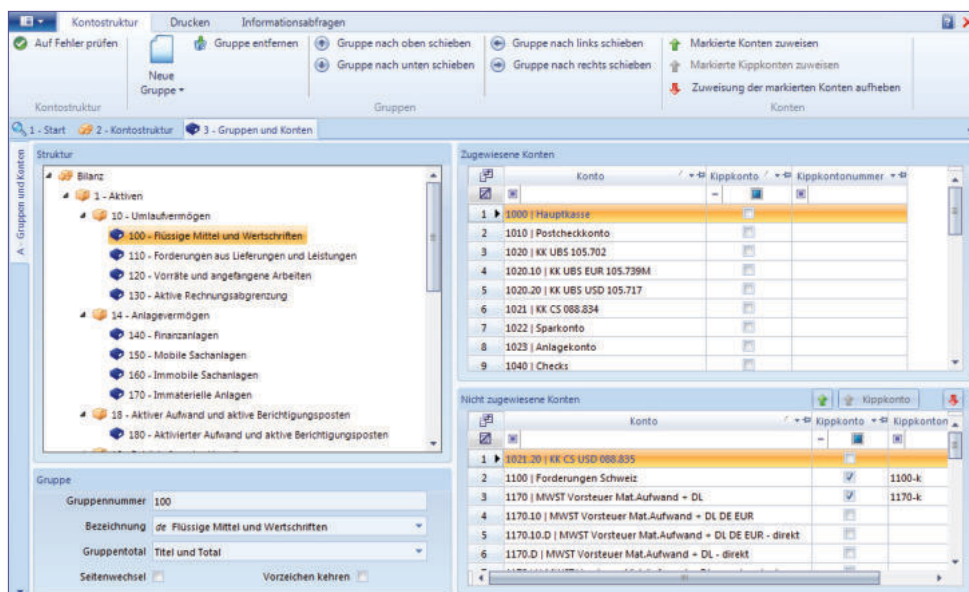

iFAS X5 DEBITOREN UND KREDITOREN

Alle Buchungen in einer Erfassungsmaske, alles auf einen Blick!

Egal ob Kreditoren-, Debitoren- oder Sammelbelege – alle Vorgänge werden über die selbe Erfassungsmaske verbucht. So lassen sich unterschiedliche Belege im Handumdrehen verarbeiten. Eine Standardfunktion sorgt dafür, dass mehrere Belege zusammen verbucht werden können.

Das tägliche Arbeiten mit Kreditoren und Debitoren wird mit iFAS X5 deutlich erleichtert. Funktionen wie der Bankenstamm-Import oder die Neubewertung offener Posten vereinfachen die einzelnen Arbeitsschritte. Das spart Zeit und Kosten.

Last but not least: iFAS X5 verfügt über ein integriertes Mahnwesen, mit welchem Sie jederzeit auf Knopfdruck Mahnungen und Kontoauszüge erstellen können. Selbstverständlich angepasst auf Ihre individuellen Mahnstufen, Fristen, usw.

iFAS X5 Kreditorenbuchhaltung:

- Manuelle Belegerfassung oder via Beleglesegerät
- Zweistufige Verbuchung via Vorerfassung bzw. Haupterfassung
- Automatisierung der Zahlungsläufe
- Datenaustausch mit Rechenzentren
- Unterstützung SEPA/ISO 20022 (QR-Code)
- Statistik pro Kreditor, fällige Posten und Umsätze

iFAS X5 Debitorenbuchhaltung:

- Jederzeit verfügbare Bewegungsdaten aus Fakturen, Zahlungen und Gutschriften
- Mahnungen, Kontoauszüge und Statistiken
- Integration von Debitorenzahlungen (CAMT oder manuell)

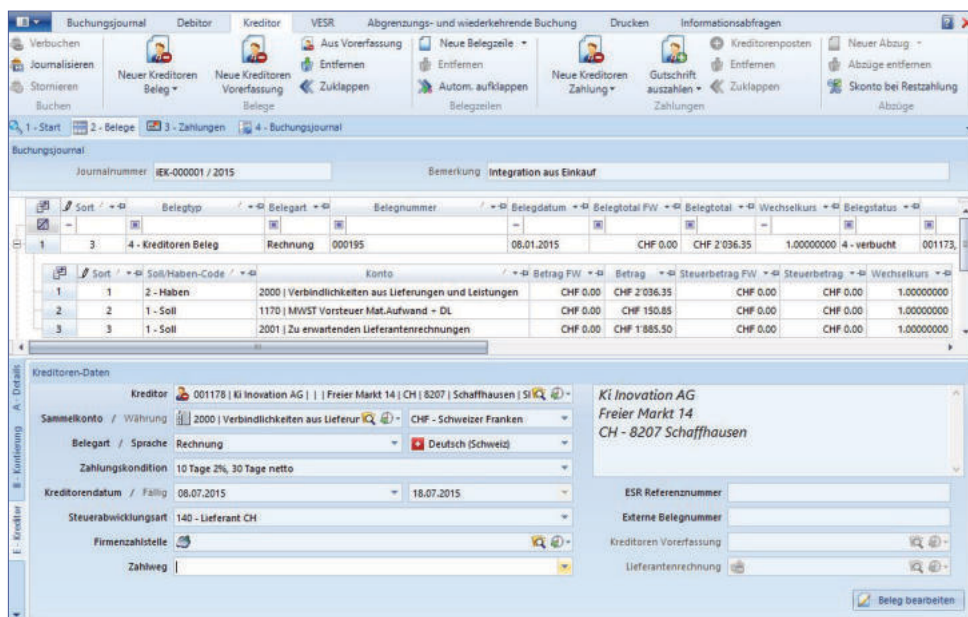

iFAS X5 ANLAGENBUCHHALTUNG

Überblick der Investitionsgüter und Planung von Abschreibungen.

iFAS X5 Anlagenbuchhaltung ist die Grundlage für eine Reihe von Managemententscheidungen wie Investitionsplanung und Beschaffung. Die einfache Erfassung von Veränderungen Ihrer Anlagegüter erlaubt es zu jeder Zeit, sich ein transparentes Bild der aktuellen Situation des Anlagevermögens zu verschaffen.

Auch als strategisches Hilfsmittel liefert Ihnen die iFAS X5 Anlagenbuchhaltung die notwendigen Informationen für die Planung von Wiederbeschaffung oder Ersatz von Anlagen.

iFAS X5 Anlagenbuchhaltung unterstützt Sie auch bei der Verwaltung von Abschreibungen. So können mehrere Abschreibungsarten definiert werden (z.B. bilanziell nach Handels- oder Steuerrecht, kalkulatorisch). Darüber hinaus können Sie wichtige Kosteninformationen hinterlegen, um diese direkt in die Auftragskalkulation einfließen zu lassen (z.B. bei Produktionsanlagen).

iFAS X5 Anlagenbuchhaltung:

- Detaillierte Anlageninformationen mit zahlreichen Filter- und Abfragemöglichkeiten
- Individuelle Anlagenbewegungen
- Berechnung und Verarbeitung von kalkulatorischen Abschreibungen und Zinsen
- Generierung bilanzmässiger Abschreibungen
- Mehrere Abschreibungsarten möglich
- Automatisches Verbuchen von Anlagenbewegungen in die Finanzbuchhaltung & Kostenrechnung
- Automatische Integration von Anlagenbewegungen aus der iFAS X5 Kreditorenbuchhaltung
- Zahlreiche Auswertungsmöglichkeiten z.B. nach Kostenstelle, Anlagenkonto, Anlagenspiegel, usw.

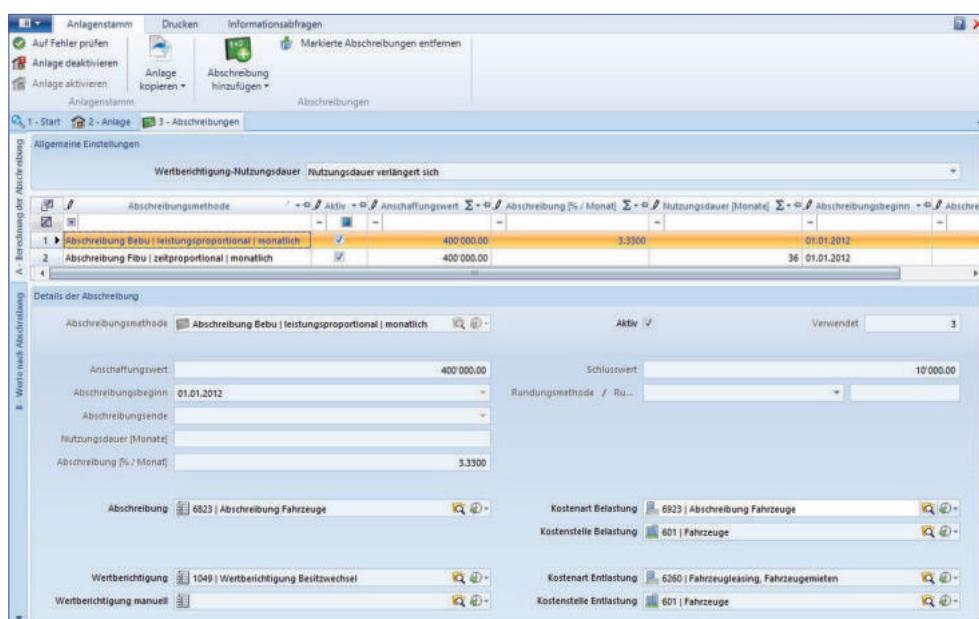

iFAS X5 LOHN / PERSONALWESEN

Einfach, flexibel, korrekt - nach Schweizer Vorschriften.

Durch den übersichtlichen Aufbau führen Sie mit Leichtigkeit und minimalem Aufwand Ihre Lohnbuchhaltung und können variable und fixe Lohnanteile bequem kombinieren.

Lohnausweise, AHV-, BVG- und UVG-Abzüge oder die angepasste Quellensteuer sind nur ein Auszug der zur Verfügung stehenden Funktionen.

Die Verbindung zum FRW ergänzt die Leistungsfähigkeit dieses Moduls auf optimale Weise und der Personalstamm erlaubt es, nebst Lohndaten sämtliche mitarbeiterbezogenen Informationen, wie Ausbildungen oder Beförderungen übersichtlich abzuspeichern.

Da es sich im Bereich Lohn- und Personalwesen um besonders heikle Daten handelt, verfügt das Lohnmodul über ein eigenes Sicherheitssystem (Verschlüsselung), um jeglichem Missbrauch vorzubeugen.

iFAS X5 Lohn / Personalwesen:

- Lohnbuchhaltung mit raffinierter Lohnmatrix
- Individuelle Lohnarten und Formeln
- Quellensteuerabrechnung im Standard
- Auszahlung in Fremdwährungen
- Lohnabrechnungen können zu jedem Zeitpunkt einzeln, für spezifische Personengruppen oder für das gesamte Unternehmen erfolgen
- Verschlüsselter Versand von Lohn-Abrechnungen und Lohn-Ausweisen per Mail
- In der Leistungserfassung eingetragene Spesen oder freigegebene Überstunden können direkt ausbezahlt werden
- Unterstützung SEPA/ISO-20022

The screenshot displays the 'Allgemein' (General) tab of the iFAS X5 Lohn / Personalwesen software. The interface is organized into several sections:

- Hauptadresse (Main Address):** Includes fields for 'Geschäftspartnernummer / Gesch.' (001203), 'Anrede' (Herr), 'Vorname / Nachname' (Pelix), 'Strasse' (Bahnhofstrasse 12), 'Auswahl Ortschaft' (8603 | 00 | Schwerzenbach | CH - Schweiz), 'Postleitzahl / Ortschaft' (8603), and 'Landcode / Regionscode / Regi.' (CH - Schweiz).
- Kommunikation / Diverses (Communication / Miscellaneous):** Includes fields for 'Telefonnummer 1' (044 934 56 67), 'Telefonnummer 2', 'E-Mail 1' (fm@fm.ch), 'E-Mail 2', and 'Website'.
- Allgemein (General):** Includes fields for 'Nationalität' (AT - Österreich), 'Belegsprache' (Deutsch (Österreich)), 'Berufstitel', 'AHV Nummer' (756.9783.9443.98), 'Arbeitsvertragsart' (4 - Unbefristeter Ver.), 'Berufliche Stellung' (3 - Unteres Kader), 'Geschlecht' (1 - Männlich), 'Hochschultitel' (3 - Bachelor), 'Zivilstand' (3 - Geschieden), 'Vertragsart' (1 - Unbefristeter Vertr.), 'Ausbildung', 'Geburtsdatum' (26.09.2014), 'Alleinerziehend' (checked), 'Lediger Name' (Muster), 'AHV Nr unbekannt', 'Verwandtschaftsbeziehung' (1 - Bruder), 'Ist im Lohnverhältnis' (checked), 'Lohnberechnungsgrundlage' (1 - Anzahl Arbeitsstun), and 'Lehrlingspraktikant'.
- Ein- und Austrittsdaten (Entry and Exit Data):** Includes fields for 'Eintrittsdatum', 'Theoretisches Eintrittsdatum', 'Austrittsdatum', 'Austrittsgrund', and 'Guthaben ausstehend'.

The interface also features a navigation bar at the top with tabs for '1 - Start', '2 - Allgemein', '3 - Codes/Versicherungen', '4 - Lohndaten', '5 - Zahlwege', '6 - Personalunterstützungen', '7 - Details', '8 - Adressen', '9 - Telefon/ E-Mail', '10 - Zusatztexte', and '11 - Dokumenten'. A toolbar at the top left contains buttons for 'Auf Fehler prüfen', 'Geschäftspartner kopieren', 'Neue Adresse', 'Entfernen', 'Neue Rufnummer', 'Entfernen', 'Neue Email', 'Entfernen', 'Geschäftspartner importieren', and 'Bankenstamm importieren'.

iFAS X5 KOSTENRECHNUNG

Wirtschaftlichkeitskontrolle und Kostenübersicht - Transparenz für erfolgreiche Unternehmen!

Wer anfallende Kosten nicht kennt oder nicht den entsprechenden Leistungsträgern zuordnen kann läuft Gefahr, die Kontrolle über das Unternehmen zu verlieren. Die iFAS X5 Kostenrechnung ist auf volle Kostentransparenz über sämtliche Prozessschritte in der Logistik und Finanzbuchhaltung ausgerichtet. Damit wird die Grundlage für eine umfassende Übersicht der Wirtschaftlichkeit pro Unternehmensbereich geschaffen. Dank aussagekräftiger Daten können Verantwortliche jederzeit die Kostensituation und Entwicklung beurteilen und steuern.

Die in der Finanzbuchhaltung festgehaltenen Kosten können in der iFAS X5 Kostenrechnung den betrieblichen Anforderungen angepasst werden. Damit werden verdichtete Informationen durch die Zuordnung auf Kostenträger und -stellen zu wichtigen Entscheidungskriterien.

Dank der einzigartigen Matrix aus Kostenstellen und Kostenarten lassen sich in iFAS X5 im Handumdrehen flexible Auswertungsstrukturen aufbauen und verwalten.

iFAS X5 Kostenrechnung:

- Einfache Steuerung der zum Buchen erlaubten Kostenarten je Kostenstelle / Kostenträger
- Aufbau von individuellen und mehrstufigen Auswertungsstrukturen für die Kostenarten und Kostenstellen / Kostenträger
- Mit der Funktion Kontierungsfindung lassen sich die einzelnen Geschäftsvorfälle weitgehend automatisieren
- Erfassung / Änderung von Kostenstellen auf Positionsebene in allen Logistik- und Finanzbuchhaltungsbelegen
- Definition von Kostenumlageschlüsseln für eine mehrstufige Umlagestruktur der Kostenstellen / Kostenträger
- Aufbau einer Kostenrechnung / Betriebsabrechnung mit Umlagen und Kumulationen bis hin zur Erfolgsrechnung
- Auswertungen inkl. Kennzahlen (z.B. produktive Stunden, kalkulierter Stundenansatz)

Firma		01		Betriebsabrechnung BAB						Info Nova AG	
Jahr		2017		mit Budgetabweichung absolut und in %						Volketswil	
Kst/KT Leiter		KTR Produkt A						PC 00		KST/KT 7001	
Abrechnung laufende Periode Januar 2017				Kosten-		Bezeichnung		Kumulativ Periode Jahr gesamt 2017			
Effektiv	Budget	Abweichung	%	art		Effektiv	Budget	Abweichung	%		
-279'806	-280'000	194	0%	3000	Bruttoertrag Produktion	-279'806	-1'960'000	1'680'194	-86%		
	-11'667	11'667	-100%	3090	Ertragsminderungen Produktion		-81'667	81'667	-100%		
-279'806	-291'667	11'861	-4%		Nettoerlös	-279'806	-2'041'667	1'761'861	-86%		
1'108	-3'750	4'858	-130%	3900	Skonti	1'108	-26'250	27'358	-104%		
	-3'833	3'833	-100%	3901	Rabatte und Preisnachlässe		-26'833	26'833	-100%		
2'756					Kursdifferenzen	2'756					
	-2'083	2'083	-100%	3907	Frachten, Porti		-14'583	14'583	-100%		
3'864	-9'667	13'530	-140%		Erlösminderungen	3'864	-67'667	71'530	-106%		
-275'942	-301'333	25'391	-8%		Nettoerlös	-275'942	-2'109'333	1'833'391	-87%		
16				04086	Materialbezug Verkauf	16					
16		16			Kosten verkaufte Ware	16		16			
-275'927	-301'333	25'407	-8%		Bruttogewinn	-275'927	-2'109'333	1'833'407	-87%		
-275'927	-301'333	25'407	-8%		Erfolg vor Umlagen	-275'927	-2'109'333	1'833'407	-87%		

iFAS X5 BUSINESS INTELLIGENCE (BI)

Alle Informationen auf einen Blick.

Ziel ist die Gewinnung von Informationen, die in Hinsicht auf Ihre Unternehmensziele bessere operative und strategische Entscheidungen ermöglichen. Mit den gewonnenen Erkenntnissen kann Ihr Unternehmen die Geschäftsabläufe sowie Kunden- und Lieferantenbeziehungen profitabler machen, Kosten senken, Risiken minimieren und die Wertschöpfung erhöhen.

Die iFAS BI-Lösung basiert komplett auf Microsoft Produkten und ist dadurch kostengünstig und unkompliziert realisiert. Die Qualitäten von iFAS, Microsoft SQL Server und Microsoft Office wurden in ein iFAS Statistik-Modul integriert, das Ihnen die benötigten Informationen übersichtlich zur Verfügung stellt.

Mit der iFAS BI-Lösung gewinnen Ihre Mitarbeiter tiefere Einblicke in das Unternehmen und arbeiten dabei mit den vertrauten Office-Anwendungen. Schliesslich ist Business Intelligence erst dann sinnvoll, wenn sie auch von allen Benutzern angewendet werden kann.

iFAS X5 Business Intelligence (BI):

- Verdichtung aller Daten auf relevante, zusammenhängende Informationen im MS Excel
- Versorgt Ihre Benutzer mit den benötigten Zahlen und Fakten für wirtschaftliche Entscheidungen
- Fördert durch die Integration von bestehenden Systemen, Formaten und Tools (MS Office / 365) den effizienten Informationsfluss im gesamten Unternehmen
- Ermöglicht der IT eine effiziente und flexible Nutzung der vorhandenen Infrastruktur (MS SQL Server)

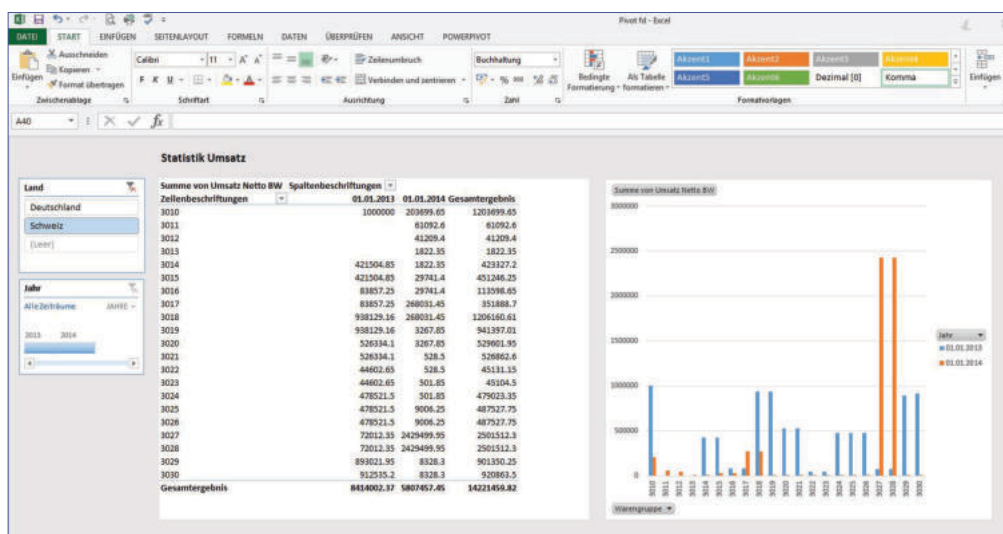

iFAS MOBILE (APP)

Ihr Aushängeschild für Verkauf & Service: Aktuell informiert - effizient vor Ort.

Mit iFAS mobile erhalten Sie eine Lösung, mit der Ihre Aussendienstmitarbeiter jederzeit die nötigen Informationen abrufen können, um Ihre Kunden vor Ort kompetent und aktuell zu beraten. Die iFAS mobile App ist geräteunabhängig und direkt mit der ERP-Lösung iFAS verbunden. Sie ermöglicht die effiziente Bearbeitung vom Verkauf, Service, CRM – werden Servicefahrzeuge mit Lagerartikeln eingesetzt, sogar bis zur Materialwirtschaft.

Durch die effizientere Organisation entsteht pro Aussendienstmitarbeiter eine Einsparung von 30 Minuten Arbeitszeit pro Tag, da Doppelerfassungen komplett wegfallen. Bei 20 mobilen Usern und einem durchschnittlichen internen Verrechnungssatz von 40 Franken, ergeben sich bei 200 Arbeitstagen eine Einsparung von rund 80'000 Franken jährlich.

iFAS mobile (App):

- Online- / Offline-Nutzung
- Hohe Sicherheit durch SSL-Verbindung und verschlüsselte Geräte-Datenbank
- Integriertes Unterschriftenfeld für z.B. Visierung von Arbeitsrapporten
- Automatischer Versand vom unterzeichneten Servicerapport an E-Mail-Empfänger
- Zugriff auf die iFAS X5 Dokumentenablage und Zusatztexte
- Unterstützung der Geräte-Peripherie wie Kamera (z.B. Schadensdokumentation), Barcode-Scan etc.
- GPS zur Lokalisierung oder für die Navigation

Verfügbare Plattformen:

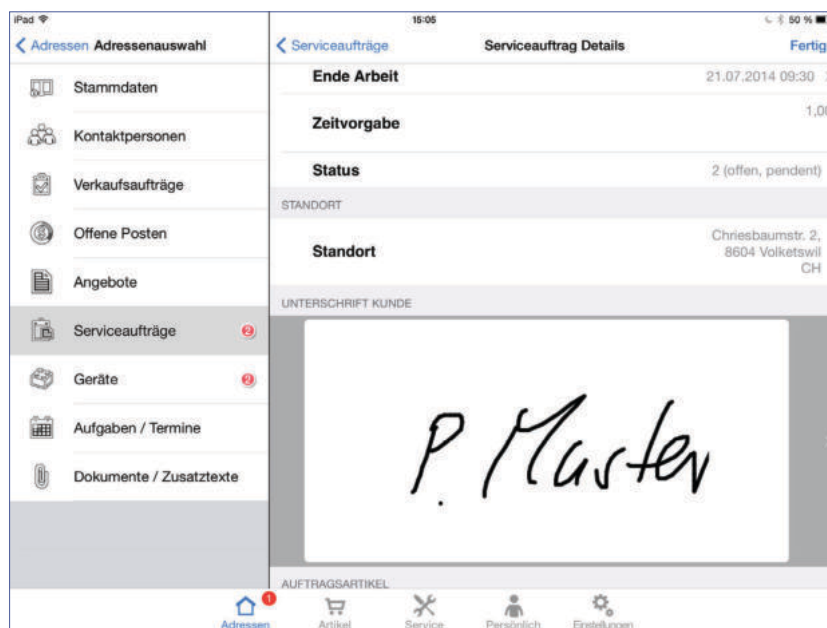

Inhalt

Herzlich Willkommen.....	1
Lösungskonzept	3
10 Argumente für iFAS.....	4
iFAS X5 Basis.....	5
Highlights.....	7

Module iFAS X5

CRM / Ticketsystem	9
Einkauf	10
Verkauf	11
Materialwirtschaft	12
Service / Aboverwaltung	13
Projektmanagement	14
Kalkulation	15
Produktion.....	16
Produkt-Konfigurator	17
Dokumentenmanagement	18
PROXESS Dokumentenmanagement (DMS).....	19
Finanzbuchhaltung	20
Debitoren und Kreditoren	21
Anlagenbuchhaltung.....	22
Lohn / Personalwesen	23
Kostenrechnung.....	24
Business Intelligence (BI)	25
Mobile (App)	26



iFAS ERP AG
Chriesbaumstrasse 2
8604 Volketswil

+41 44 874 85 00
info@ifas.ch

www.ifas.ch

